



모바일팩토리 회사 소개서

01 About Us

일반 현황 | 주요 개발 실적 | 조직 및 인원 현황 | 주요 사업 내용

02 Solutions

BIO 인증 출입통제 솔루션 | 라이브 커머스 솔루션 | 푸시 포탈 솔루션
실시간 교육영상 방송 솔루션 | 모바일 테스트 자동화 솔루션 | 모바일 영업지원 솔루션

03 Portfolio

04 Customer

05 Contact

(주) 모바일팩토리는 **목표에 대한 도전과 자율적 판단**, 그리고 우선순위에 따른 집중과 균형을 통해 혁신을 유도하는 기업입니다.

웹 / 모바일 / 윈도우 기반 응용프로그램 개발 및 유지보수 등 다년간의 경험을 지닌 모바일팩토리에 시스템을 의뢰하시면 체계적인 업무분석과 더욱 편리한 프로그램을 만들고자 최선을 다 할 것을 약속합니다.

기업명	(주)모바일팩토리
대표자	김창환
설립일	2003년 9월
법인번호	110111-2860305
사업자번호	220-86-71670
본사주소	서울 금천구 가산디지털1로 24, 11층 1103호 (대륭테크노타운13차)
업종	(J58221)시스템 소프트웨어 개발 및 공급업
주요제품명	방문판매솔루션, 장정맥 근태솔루션 외
종업원수	43명 (연구소 소속 5명 포함)
홈페이지	http://www.mobilefactory.co.kr



2023년 기업신용평가등급



현금흐름등급

평가기준일 2023.04.20 / 재무기준일 2022.12.31

경영규모 (단위:백만원)					
재무기준일	총자산	납입자본금	자기자본	매출액	순이익
2023-04-20	2,833	300	1,679	5,748	124

2025

- 05 YK건기 API 연계 및 추가 개발 계약
- 04 LG생활건강 EPIS 수정 개발 계약
- 04 어반컴플렉스 모바일 웹 개발 계약
- 01 케이엔제이 ERP 시스템 1차 구축 계약

2024

- 07 미래엔 브랜드 홈페이지 유지보수 계약
- 07 웅진 WRMS 기반 렌탈 시스템 운영 유지보수 계약
- 05 미래엔 엠티처 스마트수업 서비스 개발
- 03 YK건기 ERP 자동화 개발
- 01 웹케시 웹케시그룹 홈페이지 및 관리 시스템 구축

2023

- 11 메타지데이터 차세대 시스템 구축
- 06 SK브로드밴드 SKB 비즈니스 대개체 및 고도화 응용 SW 개발
- 05 CJ프레시웨이 FS메뉴 관리시스템 구축
- 01 YK건기 ERP 3차 추가 개발 및 모바일 구축

2022

- 06 DADA M&C CJ 다다픽 쇼핑몰 D.PLOT 구축
- 05 LF LF mall 전면 재구축 사업
- 03 LG생활건강 수출입 품목 검수 시스템 구축

2021

- 12 YK건기 ERP 시스템 구축 및 인증프로그램 개발
- 07 S&I Corp. 공간 관리 모바일 시스템 리뉴얼
- 05 한국마사회 마필정보 시스템 구축
- 03 LG생활건강 QR코드기반 생산정보시스템 개발
- 01 LG생활건강 안면인식 단말기 시스템 구축

2020

- 10 LG생활건강 실시간 방송 교육시스템 리뉴얼
- 08 S&I Corp. 레저 회원관리시스템 구축
- 06 S&I Corp. 화담숲 예약시스템 구축
- 03 셀트리온 스킨큐어 CRM 인터페이스 개발

2019

- 10 호텔신라 라이브 스트리밍 플랫폼 구축
- 09 YK건기 ERP 모바일 계약기능 개발
- 02 아프리카TV 아프리카TV 시스템 리뉴얼

2018

- 12 LG생활건강 바이오 정보기반 근태관리 시스템 구축
- 04 신라인터넷면세점 신라인터넷면세점 Push Portal 구축

2017

- 12 서브원 FM-PI 업무관리 시스템 구축
- 09 셀트리온 스킨큐어 영업지원 시스템 구축
- 04 셀트리온 스킨큐어 실시간 방송 교육시스템 구축
- 03 LG생활건강 안면인식 단말기 시스템 구축

2016

- 10 LG생활건강 모바일 영업지원 시스템 리뉴얼
- 05 LG생활건강 실시간 방송 교육시스템
- 02 아모레퍼시픽 스마트뷰티 CMS 개발

2015

- 12 (주)경동나비엔 모바일 서비스 개발
- 10 LG생활건강 통합 고객 DB 활용도 제고 서비스 구축
- 04 (주)통 기업용 SNS 서비스 플랫폼 구축

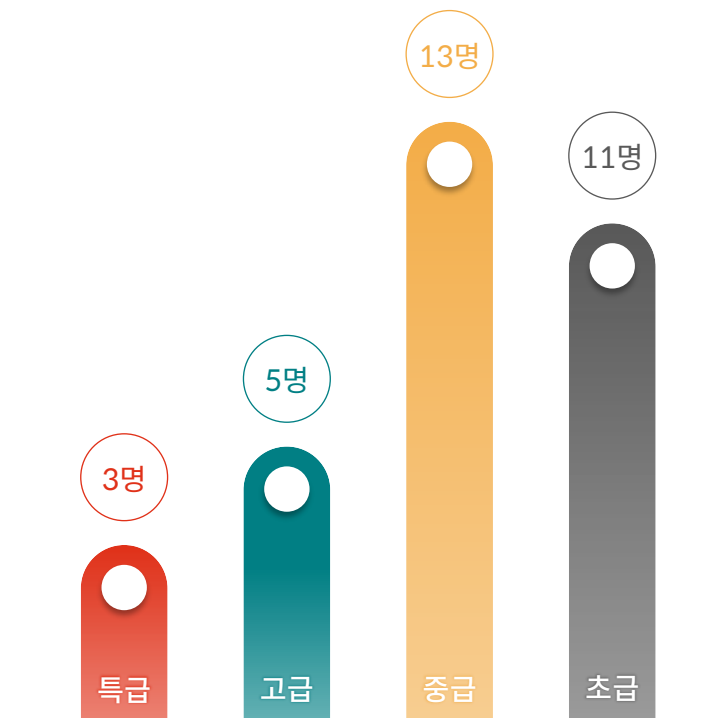
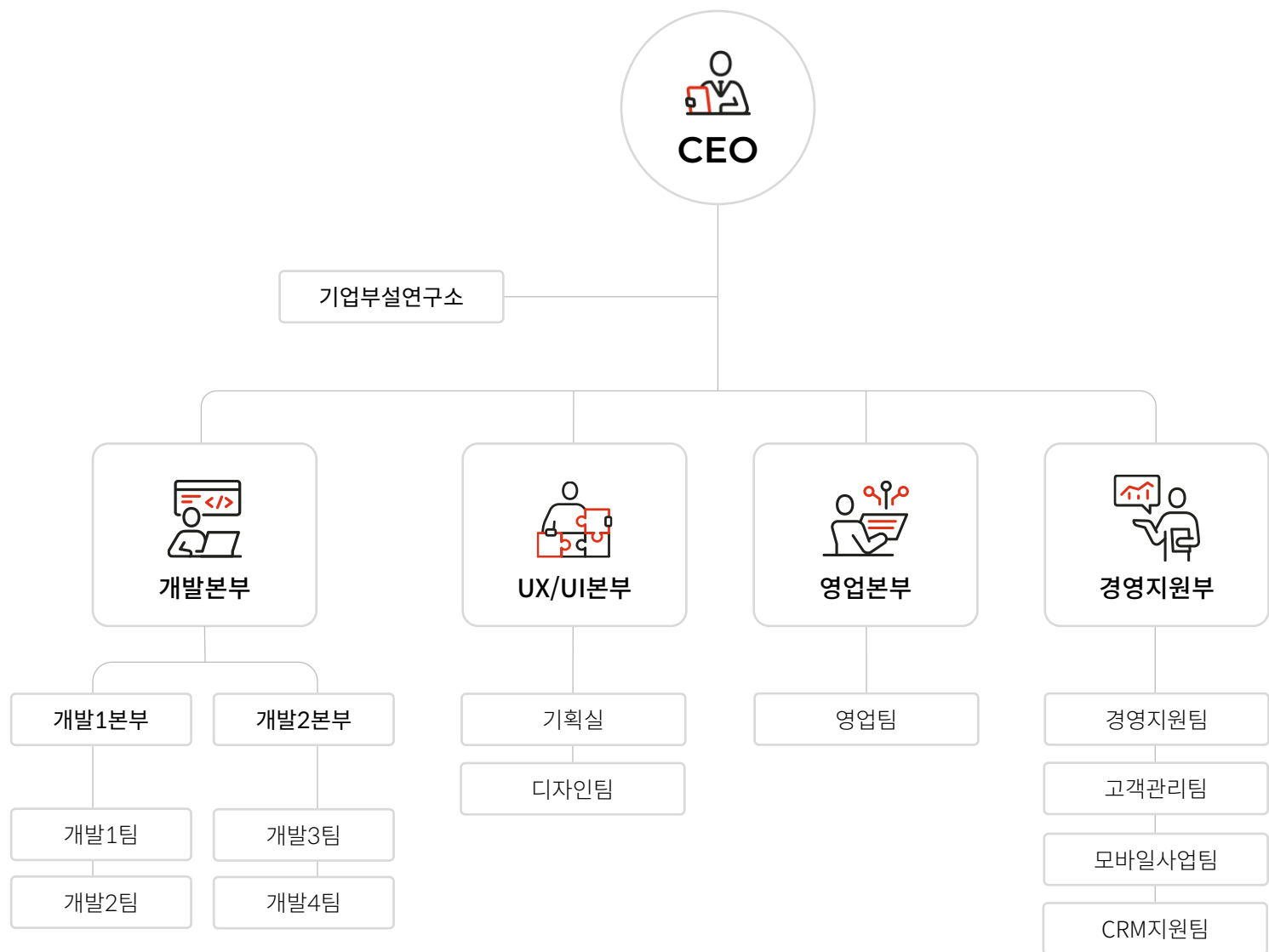

전문개발인력	총 32명
전체인력	총 43명



컨설팅 서비스

UX/UI 기획, 디자인, 퍼블리싱, 개발 전문분야의 노하우와 기술력을 기반으로 고객의 예산과 요구를 분석하여
적정 기술이 적용된 효과적인 시스템 설계를 제안함으로써 합리적인 비용의 효과적인 시스템을 컨설팅 해 드립니다.



개발 및 구축 서비스 콘텐츠

Web, mobile Web, mobile-App, PC-App 등 높은 수준의 전문성과 안정성으로
최적화된 비즈니스 서비스 플랫폼을 구축해 드립니다.



유지보수, 운영 및 지원 서비스

유지보수 및 운영 업무 뿐만 아니라 CS 대응을 위한 고객관리팀과 CRM 지원팀의 마케팅 업무를 통해
고객의 반응과 변화에 대응할 수 있는 효과적인 운영관리 체계를 갖추고 있습니다.

BIO 인증 출입통제 솔루션

0.3초내 인식, 체온 측정, 마스크 미착용자 출입 제한이 가능한 안면인식 솔루션과 NFC 인증과 함께 제공되는 지정맥, 장 지문, 정맥 인증을 통한 강력한 출입통제 및 개인 인증 시스템.

안면인식 솔루션 FaceDepot-78



최대 50,000명에 대한 사용자 등록 관리 가능
0.3초 이내의 혁신적인 인식 속도, 자연광 얼굴인식(접근 시 자동인식)
체온 측정 기능 및 마스크 미착용자 출입 제한 기능 탑재
방수/방진(IP68) 및 보호(IK04) 등급이 적용되어 실외에서도 사용 가능

장정맥 솔루션 PA10



손바닥에 광선을 반사시켜 촬영
손바닥 내부의 정맥 패턴을 이용하여 인증하므로 위조 불가능
손바닥 촬영을 위한 별도의 하우징 제공

지정맥 솔루션 InPulse+



손가락에 광선을 투과시켜서 촬영
손가락 내부 정맥패턴을 이용하여 인증하므로 위조 불가능

라이브 커머스 솔루션

실시간 동영상 스트리밍으로 상품을 소개하고 판매할 수 있는 커머스 플랫폼으로 비대면, 비접촉, 언택트 판매 채널이 필요한 분야의 필수 솔루션.

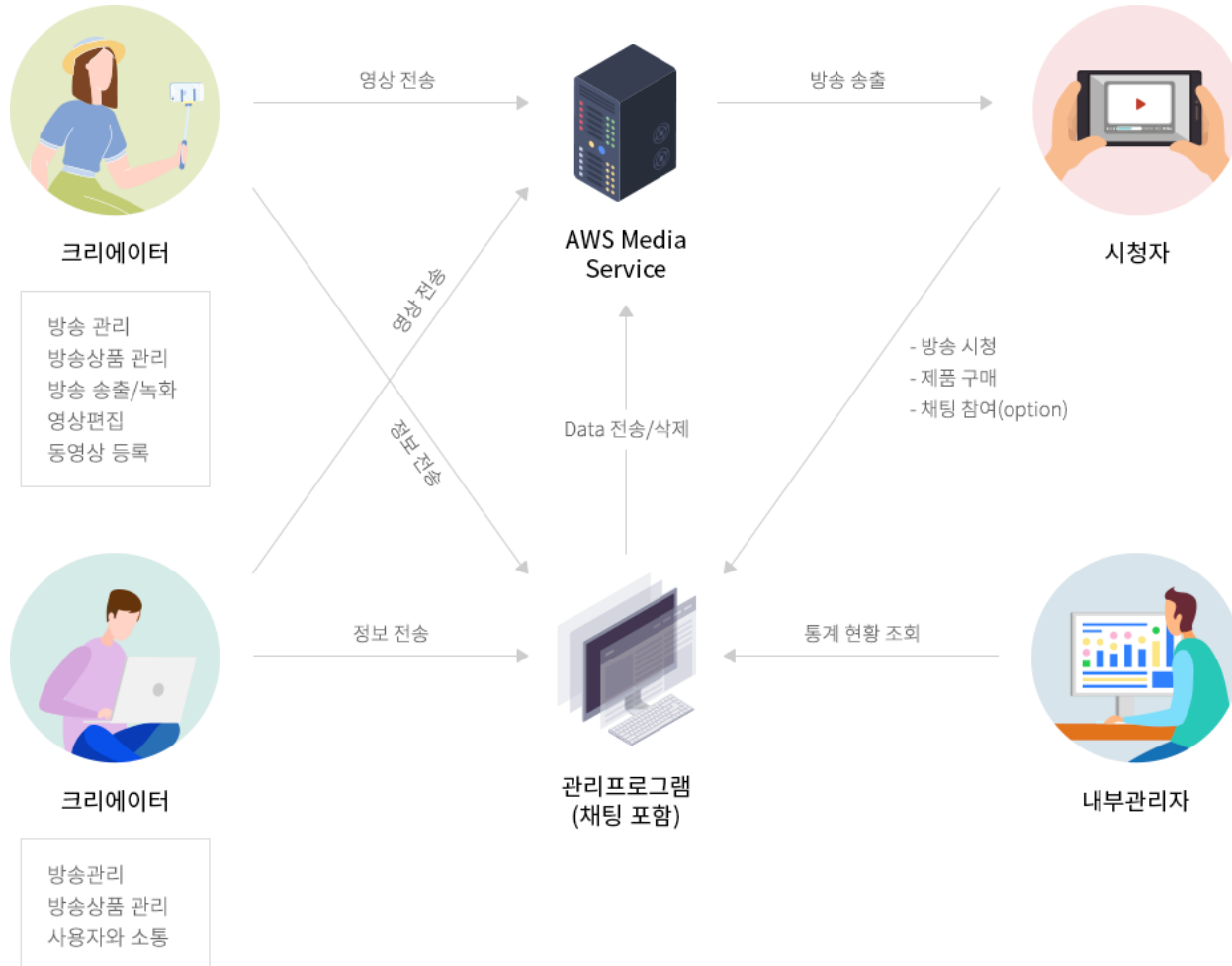

녹화/편집 및 방송 진행 (Mobile App.)

- 준비 : 방송정보 및 상품 등록, 카메라/오디오 테스트 및 설정
- 송출 : 방송예정 목록 확인 후, 승인된 방송에 대한 방송 개시
- 소통 : 시청자와의 채팅을 통한 소통
- 영상 편집, 상품/리뷰/위치 태깅, 텍스트 입력 등 다양한 편집기능

방송 시청 (Mobile App.)

- 실시간/VOD 방송 시청과 방송에서 소개된 상품 조회 및 구매
- 좋아요, 스크랩 등 평판/개인화 서비스 지원
- 화면 Floating, 알림(Push) 등 앱 특화 기능 탑재

관리 프로그램 (Web)

- 방송 관리 : 라이브 방송관리, 방송 콘텐츠 관리, 콘텐츠 현황, 라이브/방송콘텐츠 통계, 크리에이터 관리 등
- 보안 관리 : 메인화면 전시 관리, 관리자 계정관리, 회원/악성고객관리, 라이브 아이콘관리, 금치어관리, 신고관리, 로그인 IP 관리 등
- 서비스 품질 관리 : 메인화면 전시 관리, 라이브 아이콘관리, 금치어관리, 신고관리
- [크리에이터] 문자인증 로그인, 방송정보 등록, 방송관리, 방송제품 관리

푸시 포탈 솔루션

스마트폰 기종과 상관 없이 운영중인 모든 스마트폰 App에 그룹별 또는 개별 Push 메시지 발송 가능.
푸시 서비스를 표준화함으로써 새로운 앱 서비스 구축 시 별도의 푸시 발송 시스템 구축 불필요.



- 고객의 행동을 유도할 수 있는 최적의 푸시 마케팅 솔루션
- App. 단위의 개별 Push 발송시스템이 아닌 기업내 모든 App.을 대상으로 한 통합 서비스
- 기종과 상관없이 그룹별 또는 개별 Push 메시지 발송 가능
- 다양한 조건으로 추출된 데이터를 활용하여 비즈니스 인사이트 향상 가능
- 기업내 PUSH service를 표준화 하여 iOS, Android PUSH 정책 변경에 일괄 대응 가능
- 단말기 등록, 단말기 정보 업데이트, 수신확인, 광고성 동의여부(내부 인터페이스), 푸시발송 연동, 수신동의 현황(외부 인터페이스)

안정적인 대량 발송

- 최신 OS 대응
- 발송 성공률 98%
- AWS(아마존 웹 서비스) SNS를 통한 대량 발송 지원
- 초당 3,000건 전송

수신 동의 관리 기능

- 분류 관리 기능제공으로 분류 별 수신 동의 여부 관리
- 수신 동의한 단말기에만 Push 전송
- 광고/정보성 Push 수신 동의여부 관리

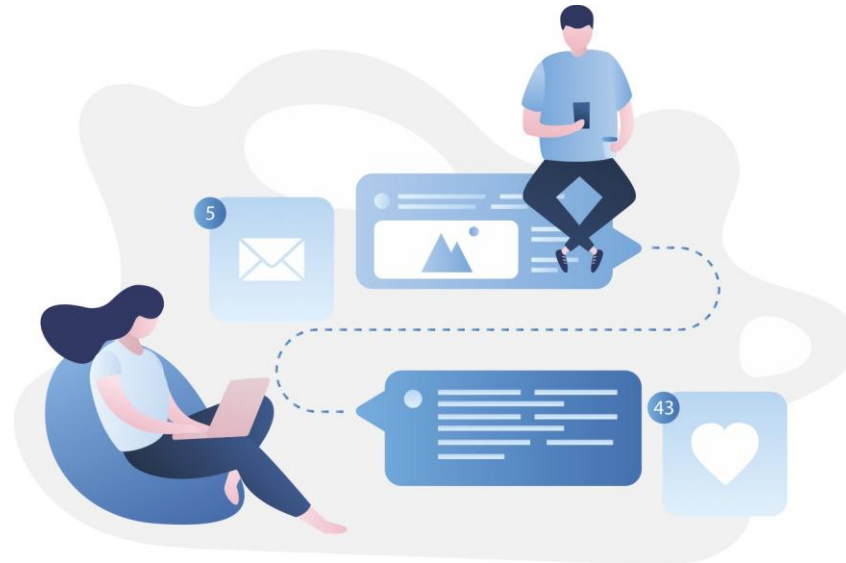

Push 표준 API 제공

- iOS, Android device registration API 제공
- Device Management API 제공
- Push Message 발송 API 제공
- 단말 수신 확인 API 제공 (수신률 통계 제공)

Public / Private Push 지원

- FCM, APNS, BAIDU(중국) Push 서비스 지원
- 수신률 향상을 위해 Private Push 발송 시스템 지원

실시간 교육영상 방송 솔루션

녹화 프로그램 및 녹화 컨트롤러(로컬PC), 플레이어(PC/Web), 관리자(Web) 3가지 패키지로 구성된 실시간 영상교육 솔루션.

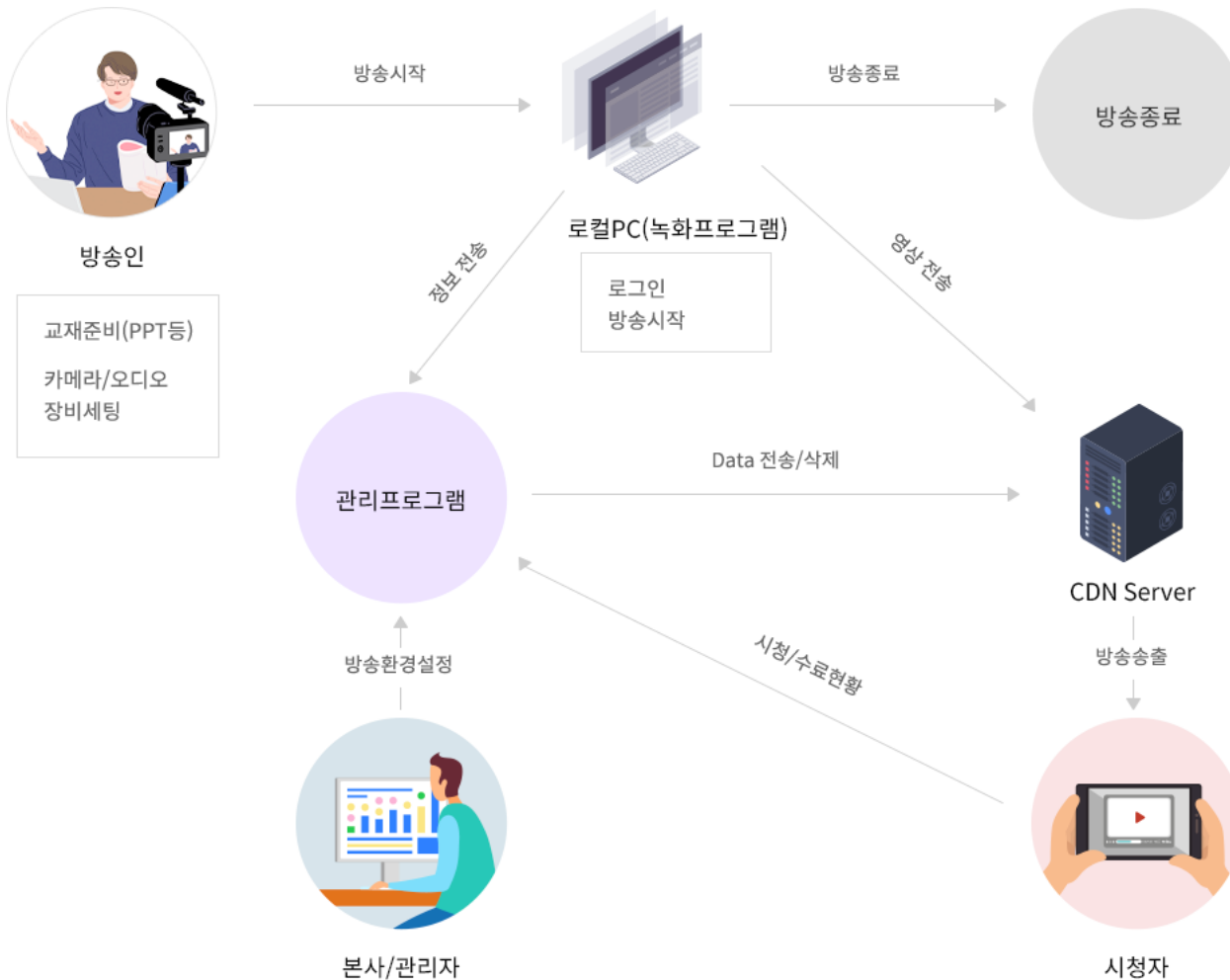

녹화 프로그램 (응용 프로그램)

- 카메라/오디오 테스트 및 설정, 교육대상자 추가, 이벤트(퀴즈) 등록, 방송진행단계 확인
- 송출 : 방송예정 목록 확인 후, 승인된 방송에 대한 방송 개시
- 녹화 종료 시 자동 영상 전송 (서버)

플레이어 프로그램 (Mobile / PC)

- 스마트폰 또는 PC를 이용한 시청자의 실시간 교육 참여
- iOS 및 Android 지원
- 교육목록 조회, 실시간 방송 시청, 시청/수료현황 조회, 교육이수여부확인

관리 프로그램 (Web)

- 지점 별 등록된 교육 현황 조회 및 시청에 대한 현황의 조회 및 관리/감독
- 등록된 교육 동영상의 5분 단위 still cut 이미지가 자동 추출되어, 실제 동영상의 재생 없이도 교육 내용의 확인 가능
- [지점] 교육 등록, 현재 시청자, 시청 완료 현황, 퀴즈 정답 현황, 수료 완료 현황 등의 각 지점별 교육 등록 현황 조회
- CDN 서비스와의 연동을 통해 안정적인 사용자 접속환경 제공
- 방송환경 설정, 방송목록 관리, 실시간 방송현황 조회, 교육환경 설정, 교육대상 관리, 교육대상자 이수현황, 관련 통계정보 조회, CDN 상태 관리 등

모바일 테스트 자동화 솔루션

일관되고 객관적인 평가 결과 제공(테스트 커버리지 등) 인적자원으로 수행 불가능한 테스트 작업 수행(성능 테스트)
반복적인 테스트 진행 업무 감소 및 테스트 진행 정보에 대한 쉬운 접근성 제공

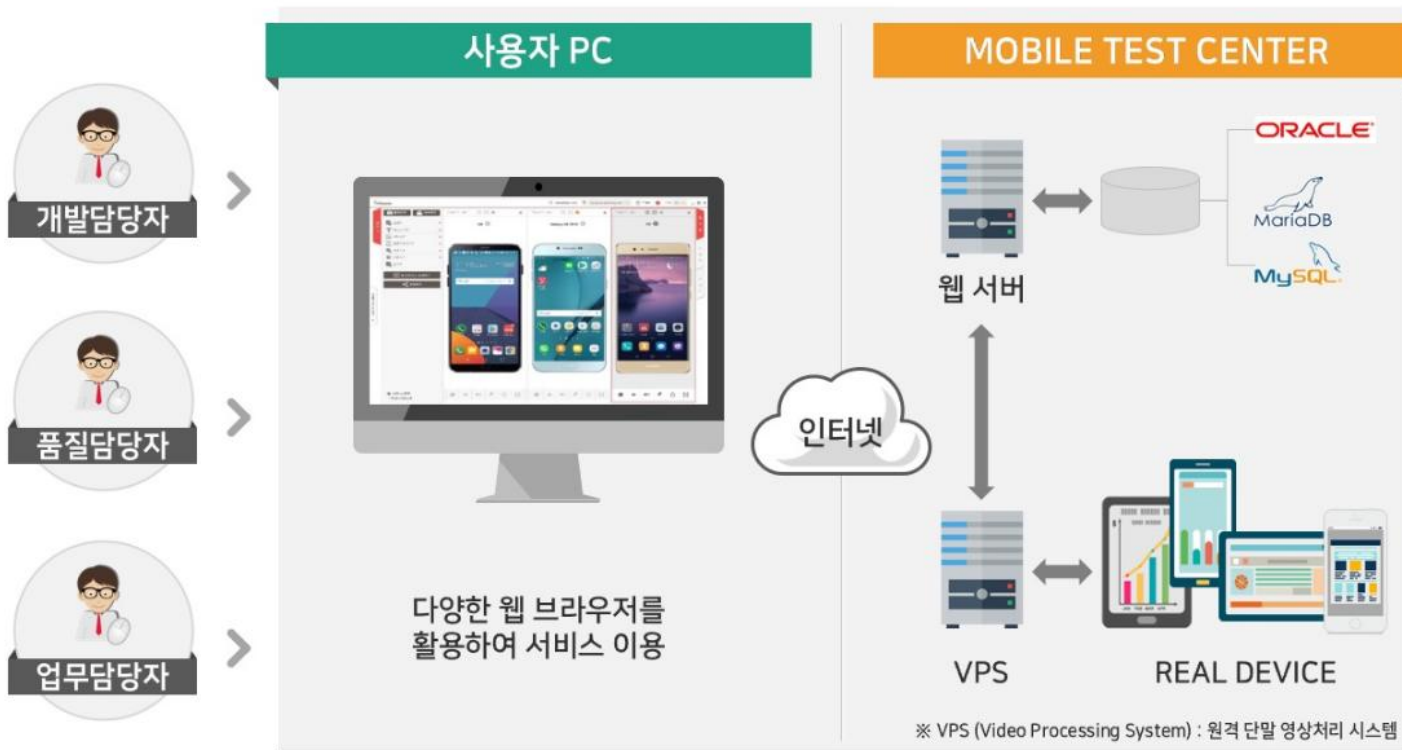

- ✓ 20여개의 이벤트로 손쉽게 시나리오 생성 가능
- ✓ 실제 사용하는 것과 같은 자동 생성 Tool 내장객체 인식, 좌표 기반, 이미지 패턴 인식 및 OCR 기능을 통해 상황에 맞는 시나리오 생성 가능
- ✓ 객체 인식, 좌표 기반, 이미지 패턴 인식 및 OCR 기능을 통해 상황에 맞는 시나리오 생성 가능
- ✓ Copy, Paste, Insert, Delete, Undo, Redo, 입출력 관리 및 이미지 비교 등 강력한 편집 기능 제공
- ✓ 하나의 스크립트로 다양한 단말기 자동화 테스트 지원
- ✓ 시나리오 공통 기능 모듈화(function call), 부분 수정, 조건 분기처리, 가변값 처리, 선택 진행(debugging) 등 심화 편집
- ✓ 앱 다운로드, 설치/삭제, 설정, 위젯, HW 조작, 가로/세로 보기 등 실제 테스트와 동일한 자동화 테스트 수행 가능
- ✓ iOS와 Android 멀티 연결이 가능한 병렬 구조의 시스템으로 유지보수 효율 및 확장성 우수

영업지원 솔루션

영업사원의 현장 활동을 위한 영업환경 지원 및 개선 솔루션. 편리한 접속과 빠른 업무처리를 통해 현장에서의 고객 니즈에 즉각 대응 가능. 보다 원활한 영업환경 지원 및 개선.

영업사원 사용자를 위한 서비스(모바일)

- 시공간의 제약이 없는 편리한 접속과 빠른 업무처리를 통해 현장에서의 고객 니즈에 즉각 대응 가능
- 보다 원활한 영업환경 지원 및 개선을 통해 고객사와 영업담당자의 동반 성장 기대
- 고객 관리, 제품 주문, 고객 수금, 장려금 관리, 실적 관리, 재고 관리, 신제품 소개, 카드 승인/취소, 현금영수증 발행/취소 등

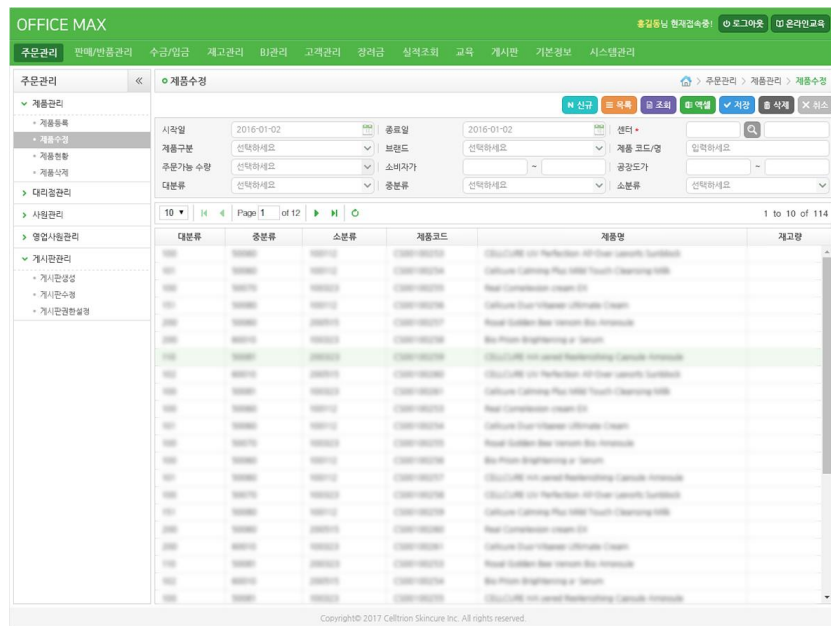

대리점주 사용자 및 본사담당자 사용자를 위한 관리 서비스(웹)

대리점주 서비스

- 판매인 관리, 출근 관리, 본사 주문, 재고 관리, 판매인 장려금 정산, 대리점 실적 관리 등의 기능으로 스마트한 관리 가능

시스템 도입 기업 서비스

- 판매인 관리, 주문 관리, 재고 관리, 판매인 장려금 정산, 대리점 정보 및 실적 관리, 교육 관리, 제품 및 원가 정보, 메시지 발송 및 발송이력 관리 등 영업관리에 필요한 토탈 솔루션 제공
- 불필요한 비용 절감 및 효율적인 관리를 통한 매출향상 기대

케이엔제이

Web

ERP 시스템 1차 구축

YK건기

Web

ERP 시스템 구축 및 인증프로그램 개발

The screenshot displays the YK Construction ERP system interface. The main window shows a '계약/출하' (Contract/Shipping) management screen. It includes a search bar with filters for contract type, status, and date. Below the search bar is a table listing contracts with columns for No., Contract No., Product Name, Customer, Order No., Product Name, Order No., Contract Status, and Delivery Date. The table contains 20 rows of data.

On the right side, there is a detailed view of a specific contract (Contract No. MC2023-0868). This view includes a '계약총의서상세' (Contract Summary) section with fields for Contract No., Product Name, Customer, and Delivery Date. Below this is a '계약총의서상세' (Contract Summary) section with a table of contract items, including columns for No., Product Name, Quantity, Unit, and Price. The table lists 9 items, including various construction materials and equipment.

다다엠앤씨

Mobile

Web

종합쇼핑몰 플랫폼 구축





DA.LIFE

MAGAZINE

SHOPPING

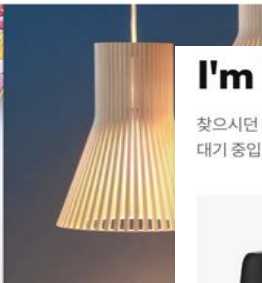
SERVICE

Q



섬세한 파스텔톤의 유쾌한 패턴들

영국의 스타일리쉬한 티파티와 레전시 소사이어티...



KITCHEN



LIVING



STYLES



LIGHTING



MAGAZINE

당신의 생활에 집중합니다.

우리는 정말로 변치 않는 가치가 있다고
생각해요. 당신도 그 가치 중 하나죠!
우리가 제안하는 라이프 스타일 아이템은
당신을 더욱 빛나게 해 줄 거예요.

I'm Ready

찾으시던 제품 더 빨리 받아 보시라고 정성껏 준비해서
대기 중입니다. 당신의 선택만이 남았어요~



SMEG
토스터기 블랙 TSF01BLM
543,200 원 20%
679,000 원



BANG & OLUFSEN
베오사운드 A1 CLOT
419,000 원



ILVA
포인트가 되는 벨벳 푸프
499,000 원



SERGE MOUILLE
실링 램프 북쉐프 커브드
3,023,000 원

아프리카TV

Mobile

Web

아프리카TV 시스템 리뉴얼

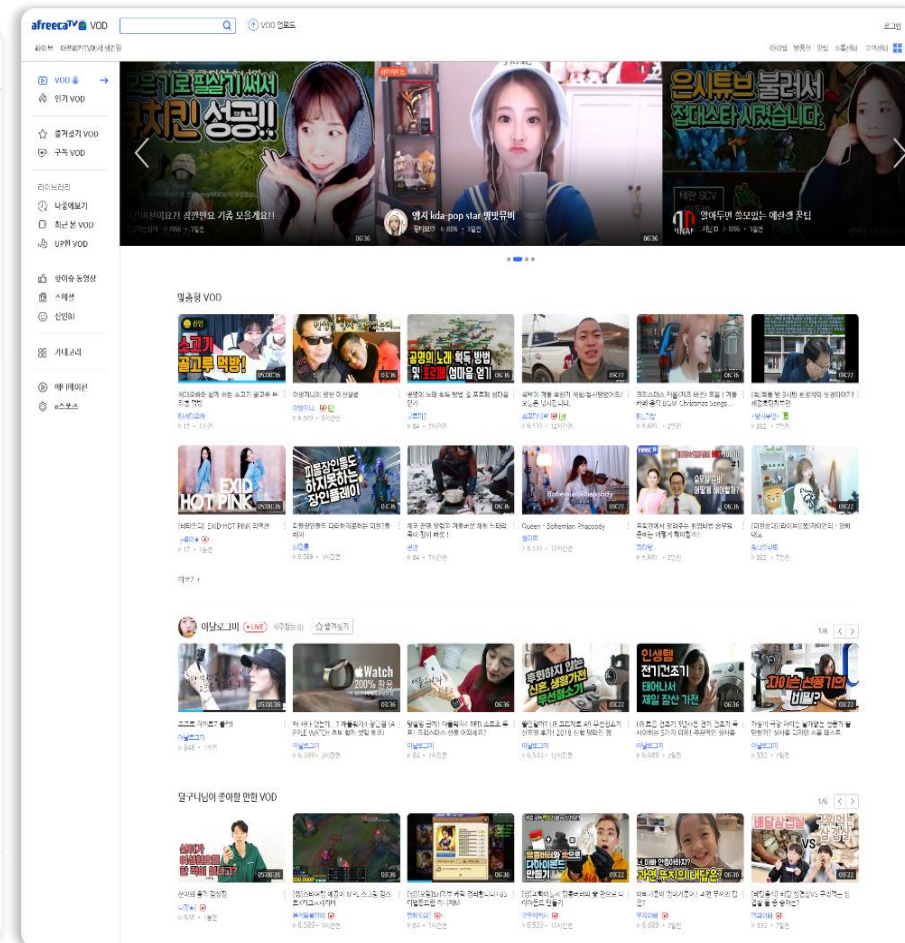
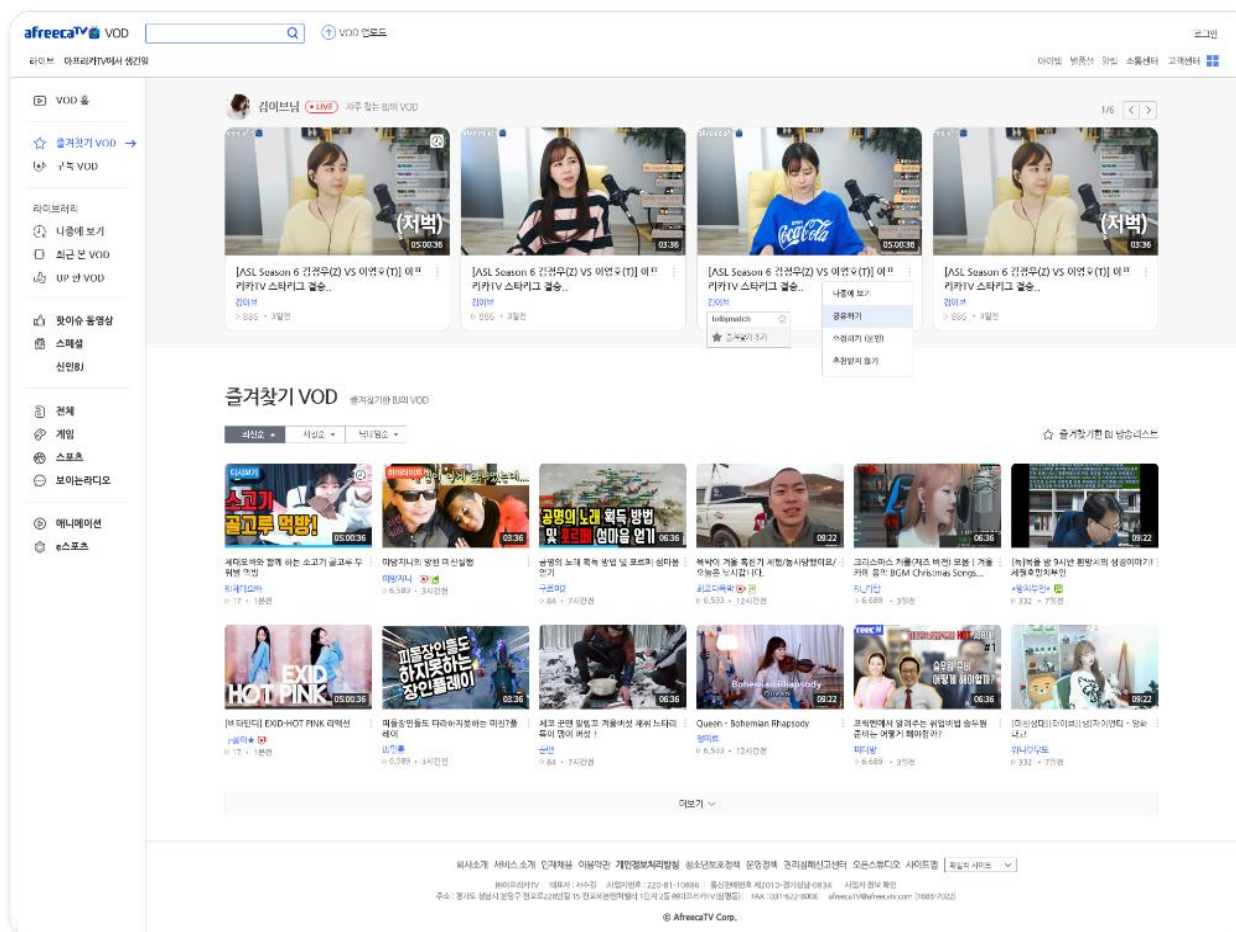

LG생활건강

Mobile

Web

수출입 품목 검수 시스템 구축

수출 Inspection 관리자 서비스

통합관리자 | 홈길동

로그아웃

패키지 번호 등록

ERP 전송여부

☒ 전송
 ☐ 미전송

검수진행 작업일

시작일

~

종료일

선택번호로 검색

(ERP 전송여부 및 검수진행 작업일 검색조건과 무관하게 검색됩니다.)

검색

선택번호

20210101

▼

(시작시간 : YYYY.MM.DD HH:MM:SS / 종료시간 : YYYY.MM.DD HH:MM:SS)

총 10건

삭제

자장

미검수품목조회

엑셀 다운로드

ERP 전송취소

ERP 전송

선택번호	납품코드	자재코드	CTN-NO(FROM)	CTN-NO(TO)	BOX수량	팔렛수	바코드	단위	발주
호23456	1234567890	12345678	123	123	123		123456789012345	BOX	123
123456	1234567890	12345678	123	123	123		123456789012345	BOX	123
123456	1234567890	12345678	123	123	123		123456789012345	BOX	123
123456	1234567890	12345678	123	123	123		123456789012345	BOX	123
123456	1234567890	12345678	123	123	123		123456789012345	BOX	123
123456	1234567890	12345678	123	123	123		123456789012345	BOX	123
123456	1234567890	12345678	123	123	123		123456789012345	BOX	123
123456	1234567890	12345678	123	123	123		123456789012345	BOX	123
123456	1234567890	12345678	123	123	123		123456789012345	BOX	123
123456	1234567890	12345678	123	123	123		123456789012345	BOX	123
123456	1234567890	12345678	123	123	123		123456789012345	BOX	123

Copyright © LG Household & Health Care Ltd. All Rights Reserved.

LG생활건강

Mobile

Web

실시간 방송 교육시스템 리뉴얼

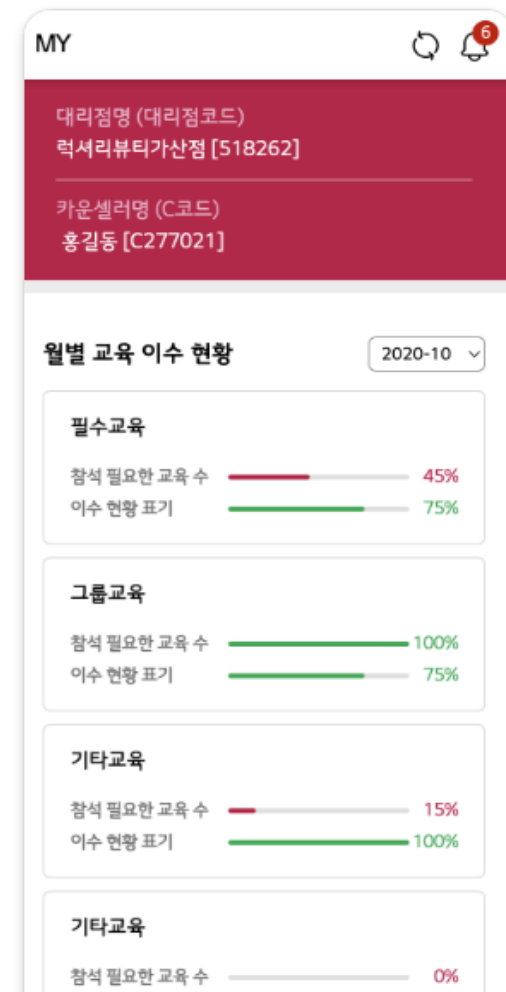
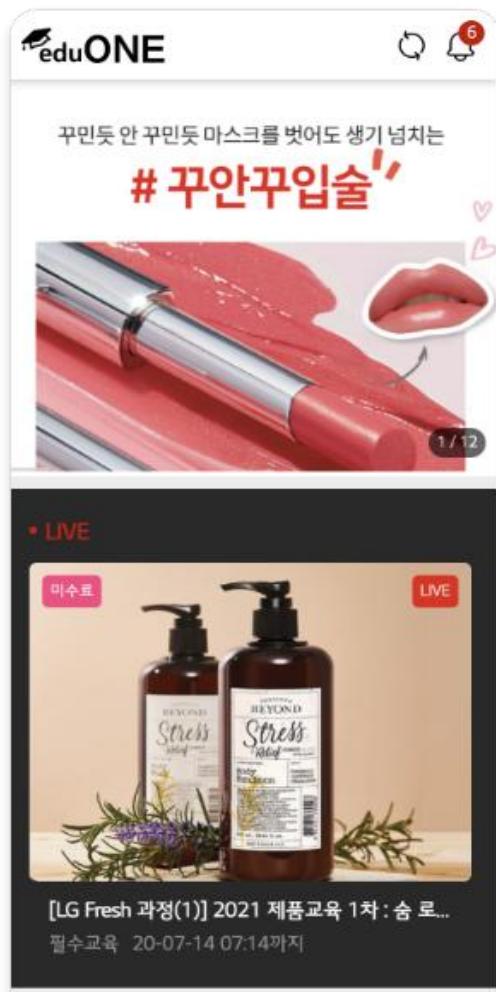

셀트리온 스킨케어

Mobile

Web

영업지원 시스템 구축



셀트리온 스킨케어

LG생활건강

Mobile

Web

e-learning 시스템 구축

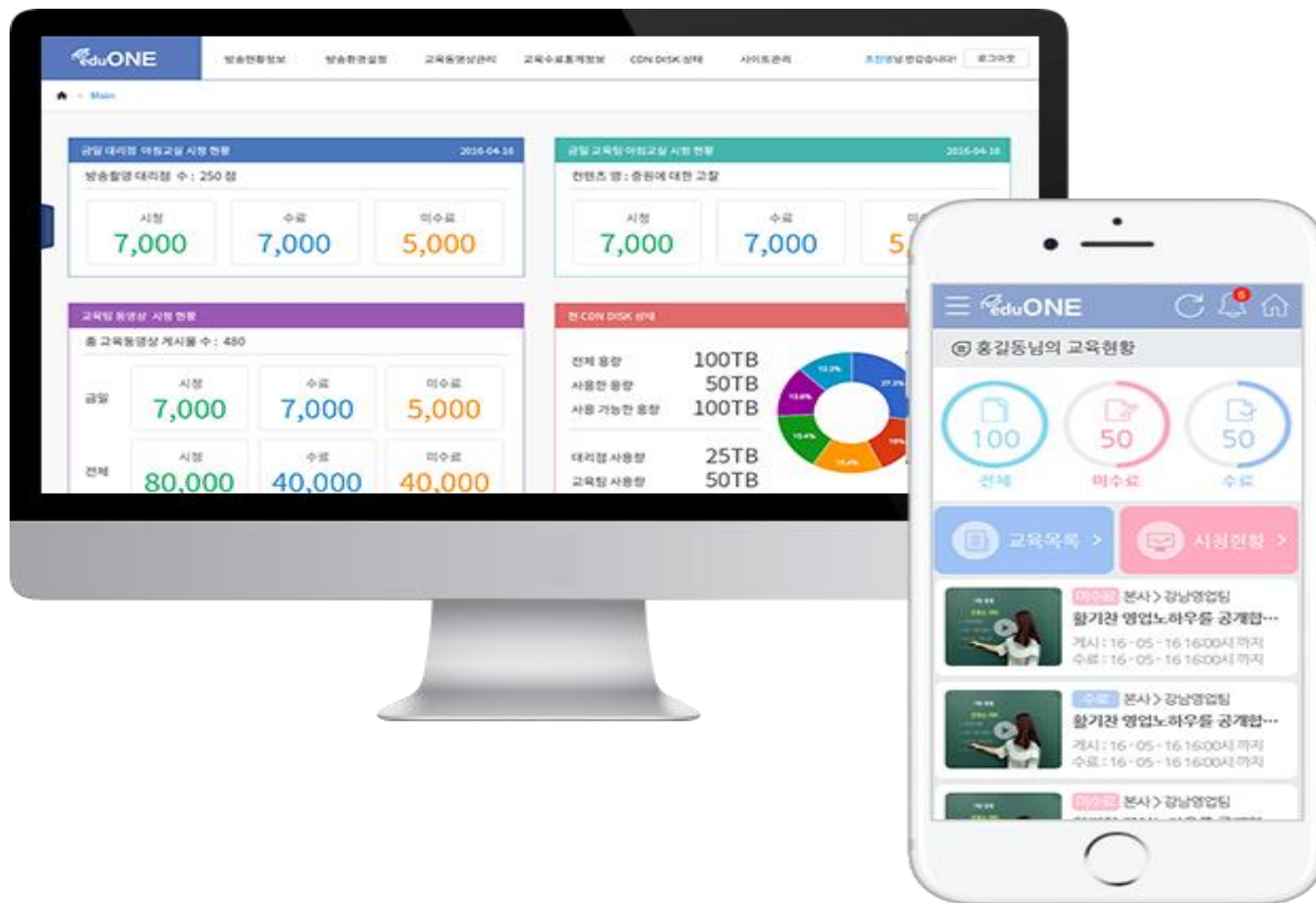

경동나비엔

Mobile

Web

설치정보 관리 시스템 구축

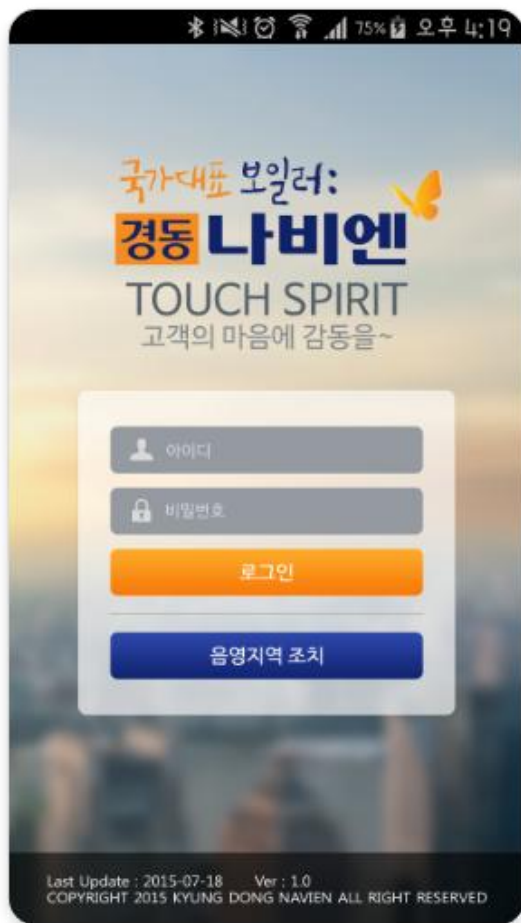

모바일팩토리

Mobile

Web

코로나19 확진자 접촉가능 알림 서비스 구축

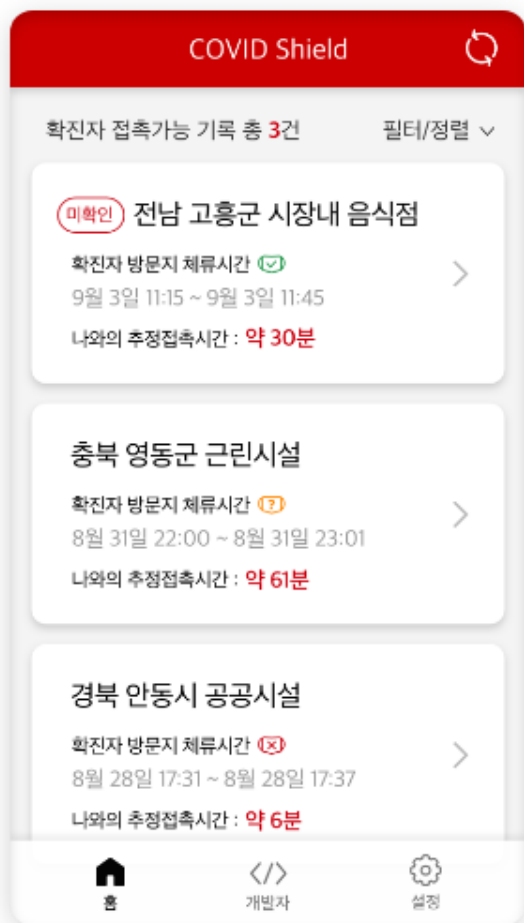

l.i:mall

 **LG 생활건강**

 **LG CNS**

S&I Corp.

D.PLOT

THE SHILLA
duty free

YK 건기

Mirae N

 **SKINCURE
CELLTRION**

 **LG U+**

KGC 라이프앤진 

 **경동나비엔**

해태 htb 

 **통통**

 **삼성엔지니어링**

 **NAVIGATING THE WORLD
미래 글로벌창업지원센터**

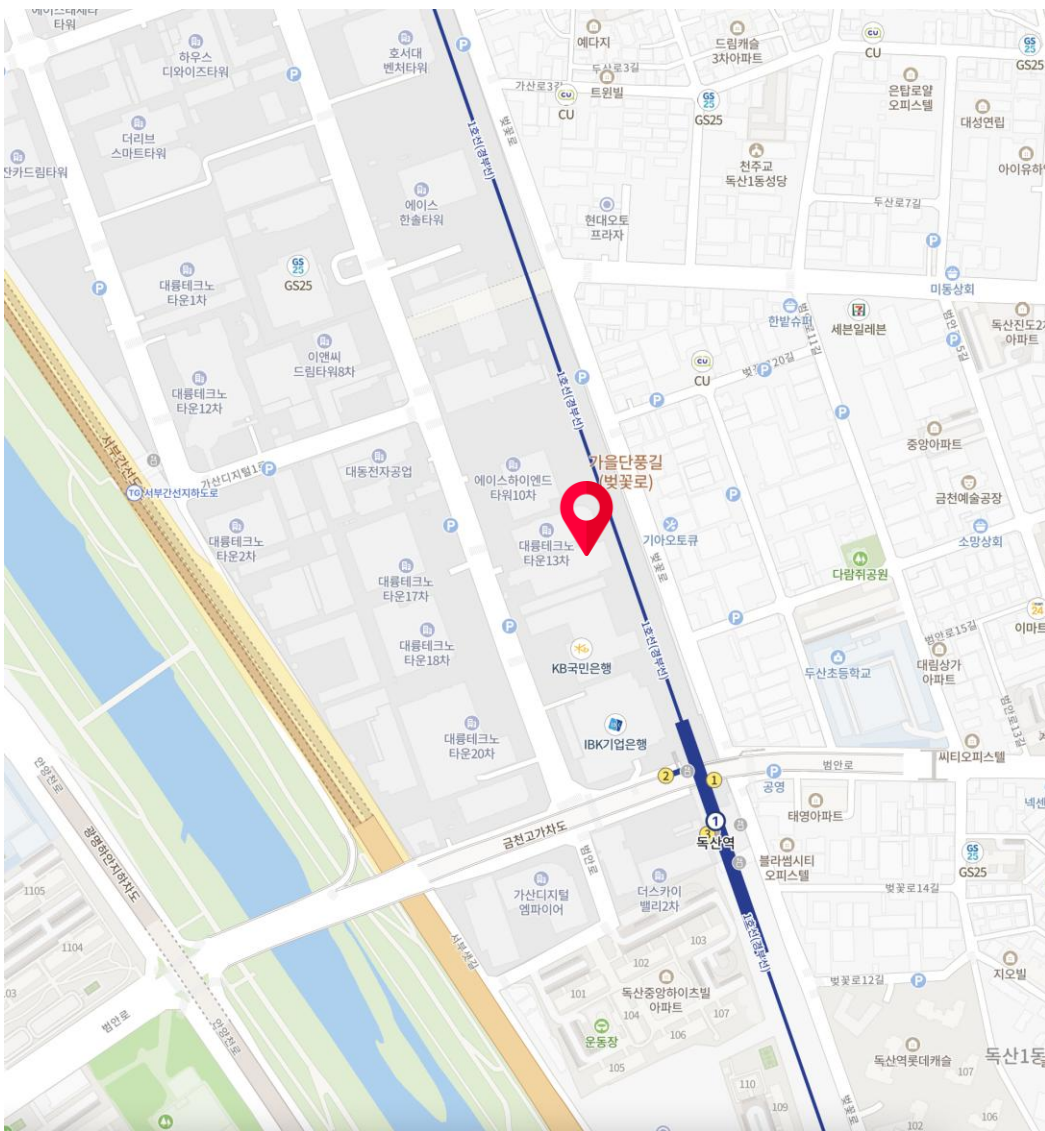

주소	서울 금천구 가산디지털1로 24, 11층 1103호 (대릉테크노타운13차)
전화번호	02 - 2038 - 0200
팩스	02 - 2038 - 0030

시스템 구축 및 솔루션 도입 문의



장현석 본부장

jang70@mobilefactory.co.kr

010-8000-2835



김태은 부장

tek777@mobilefactory.co.kr

010-3931-6290



감사합니다.